

## AVM ÇALIŞANLARI İÇİN YENİ TİP KORONAVİRÜS İLE MÜCADELEDE DİKKAT EDİLECEK HUSUSLAR



Yeni Tip Koronavirüs salgınına dikkate alarak mevcut acil durum planlarını ve risk değerlendirmelerini güncelleyin.

Çalışanlara, Yeni Tip Koronavirüsün yayılma yolları, belirtileri ve alınacak önlemler hakkında bilgilendirme yapın.



AVM 'nin girişlerinde, atriumlarda ortak kullanım alanlarında bulunan bilgilendirme panoları ile reklam alanlarına Yeni Tip Koronavirüs salgınından korunma yöntemlerine ilişkin güncel bilgileri paylaşın ve sesli anonslarla çalışanların, müşterilerin, tedarikçilerin ve ziyaretçilerin uymaları gereken hususları hatırlatın.

AVM girişinde, müşterilerin tek kullanımlık maske takarak içeri girmelerini sağlayın. AVM giriş ve çıkışlarında sosyal mesafe kuralı gözetilerek kişilerin sırayla içeri alınmasına özen gösterin ve sırada durulması gereken alanlarda zemin işaretlemelerini yapın.



AVM girişlerinde, çalışanların ve müşterilerin temassız ateş ölçer ile vücut ısılarının kontrol edilmesini sağlayın.

Mağaza girişleri ile uygun görülecek yerlere çalışanların ve müşterilerin erişebileceği şekilde temassız el antiseptiği dispenserleri yerleştirin.



## AVM ÇALIŞANLARI İÇİN YENİ TİP KORONAVİRÜS İLE MÜCADELEDE DİKKAT EDİLECEK HUSUSLAR

İŞ SAĞLIĞI VE GÜVENLİĞİ  
GENEL MÜDÜRLÜĞÜ



Mağaza içi müşteri yoğunluğunu mağaza girişlerinde kontrol altına alın.

Çalışanlara yaptıkları iş ve işlemlerde fiziksel teması en aza indirmeleri yönünde bilgilendirme yapın ve sosyal mesafeyi gözeterek çalışmalarını sağlayın

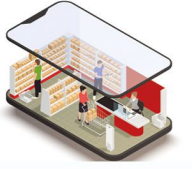

İşyerlerinde mümkün olan en az sayıda çalışan bulunacak şekilde iş planlaması yapın.

AVM içinde bulunan ATM alanları, asansör önleri ve kabinleri, tuvaletler, ortak alanlar vb. yerlerde sosyal mesafe kuralına yönelik gerekli işaretlemeleri ve düzenlemeleri yapın.



Ortak alanların ve mağazaların her gün AVM açılmadan önce ve sık aralıklarla temizlendiğinden ve kullanılan malzeme, ekipman ve tüm yüzeylerin dezenfekte edildiğinden emin olun.

Çalışanların işe başlamadan önce ve çalışma süresince sık aralıklarla elleri en az 20 saniye boyunca sabun ve suyla el hijyeni sağlanana kadar yıkamasını sağlayın.



## AVM ÇALIŞANLARI İÇİN YENİ TİP KORONAVİRÜS İLE MÜCADELEDE DİKKAT EDİLECEK HUSUSLAR



İŞ SAĞLIĞI VE GÜVENLİĞİ  
GENEL MÜDÜRLÜĞÜ



Tuvalet ve lavabolar için yeterli miktarda ortam ve kişisel hijyen malzemesinin bulundurulmasını, bu alanların kullanılmasından önce ve sonra kişisel hijyen kurallarının özen gösterilmesini ve buraların sıklıkla dezenfekte edilmesini sağlayın. Tuvalet ve lavabolarda kullanılmak üzere; sensörlü havlu dispenseri ve içten çekmeli tuvalet kağıdı makinaları yerleştirin. El kurutma makinelerinin kullanılmasını engelleyin.

Çalışanların yemek yeme ve dinlenme alanlarında temas edilen yüzeylerin rutin temizliği ve dezenfeksiyonuna yönelik önlemler alın. Çalışanların ayrılmış alanlarda kumanyalarını yerken tek kullanımlık çatal, kaşık kullanmalarını sağlayın. Yemek yeme veya çay/kahve içilen alanlarda sosyal mesafeyi gözeterek fazla sayıda kişinin bir arada olmasını önleyin.



AVM çalışanlarına, standartlara uygun tek kullanımlık maske ve koruyucu yüz siperliği vererek uygun şekilde kullanmalarını sağlayın. Yüz siperliğini sık aralıklarla %70'lik alkol ile dezenfekte edin. Ellerin yüz bölgesine temas etmemesi yönünde uyarılarda bulunun. Kişisel koruyucuların el hijyenine dikkat ederek takılmasını sağlayın. Kesinlikle ortak kullanılmayacak olan tek kullanımlık maskeyi; kirlenmesi, nemlenmesi veya yırtılması halinde yenisiyle değiştirin. Maskeleri, ön yüzeyine temas etmeden lastiklerinden tutarak çıkarın ve önceden belirlenen dış ortamdan izole bir atık kutusuna atın.



## AVM ÇALIŞANLARI İÇİN YENİ TİP KORONAVİRÜS İLE MÜCADELEDE DİKKAT EDİLECEK HUSUSLAR



İŞ SAĞLIĞI VE GÜVENLİĞİ  
GENEL MÜDÜRLÜĞÜ



Görevleri gereği iş elbisesi giymek zorunda olanlar için harici elbisesi ile iş elbisesinin temasının önlenmesine ve ayrı yerlerde saklanabilmesine yönelik düzenlemeleri yapın.

Müşterileri temassız ödeme seçeneğine yönlendirin. Nakit alışverişin kaçınılmaz olduğu durumlarda her para alışverişinden sonra ellerin iyice dezenfekte edildiğinden emin olun. Ödeme noktalarında müşteri yoğunluğunu önlemek ve sosyal mesafeyi korumaya yönelik işyeri zemininde gerekli işaretlemeleri yapın.

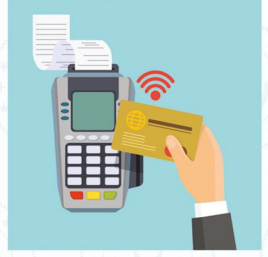

Telefon, bilgisayar, yazar kasa veya pos cihazının kullanımından sonra ellerin ve kullanılan cihazların dezenfekte edilmesini sağlayın.

Havalandırma sistemlerini tamamen dış ortam havası ile çalışır hale getirin. İç ortam havası ile çalışan tüm klima cihazlarını devre dışı bırakın. Tavan vantilatörü, pervanesi veya salınımlı vantilatör gibi ekipmanları çalıştırmayın.



AVM lerde yapılan etkinlikleri ilgili makamlarca yapılacak bir sonra ki duyuruya kadar erteleyin.



## AVM ÇALIŞANLARI İÇİN YENİ TİP KORONAVİRÜS İLE MÜCADELEDE DİKKAT EDİLECEK HUSUSLAR



İŞ SAĞLIĞI VE GÜVENLİĞİ  
GENEL MÜDÜRLÜĞÜ



Sağlık Bakanlığı ile Aile, Çalışma ve Sosyal Hizmetler Bakanlığı başta olmak üzere ilgili kurum ve kuruluşların yaptığı bilgilendirmeleri takip edin.

Ateş, öksürük, nefes darlığı gibi Covid-19 belirtilerine ait semptomları bulunan çalışanı, tedarikçiyi, ziyaretçiyi veya müşteriyi maske takmasını sağlayarak diğer kişilerden derhal izole edin, işyeri sağlık personeline bilgi verin, işyeri sağlık personelinin bulunmadığı durumlarda derhal ALO 184'ü arayın, sağlık yetkililerinin yapacağı yönlendirmelere göre hareket edin.



İşveren; işyerinde Yeni Tip KORONAVİRÜS riskine karşı gerekli tedbirler aldığını çalışanlara bildirmelidir.

